

ORGANIGRAMA  
APROBATĂ DE CONSILIUL LOCAL AL COMUNEI POIANA STAMPEI, JUDEȚUL SUCEAVA

COMUNA POIANA STAMPEI

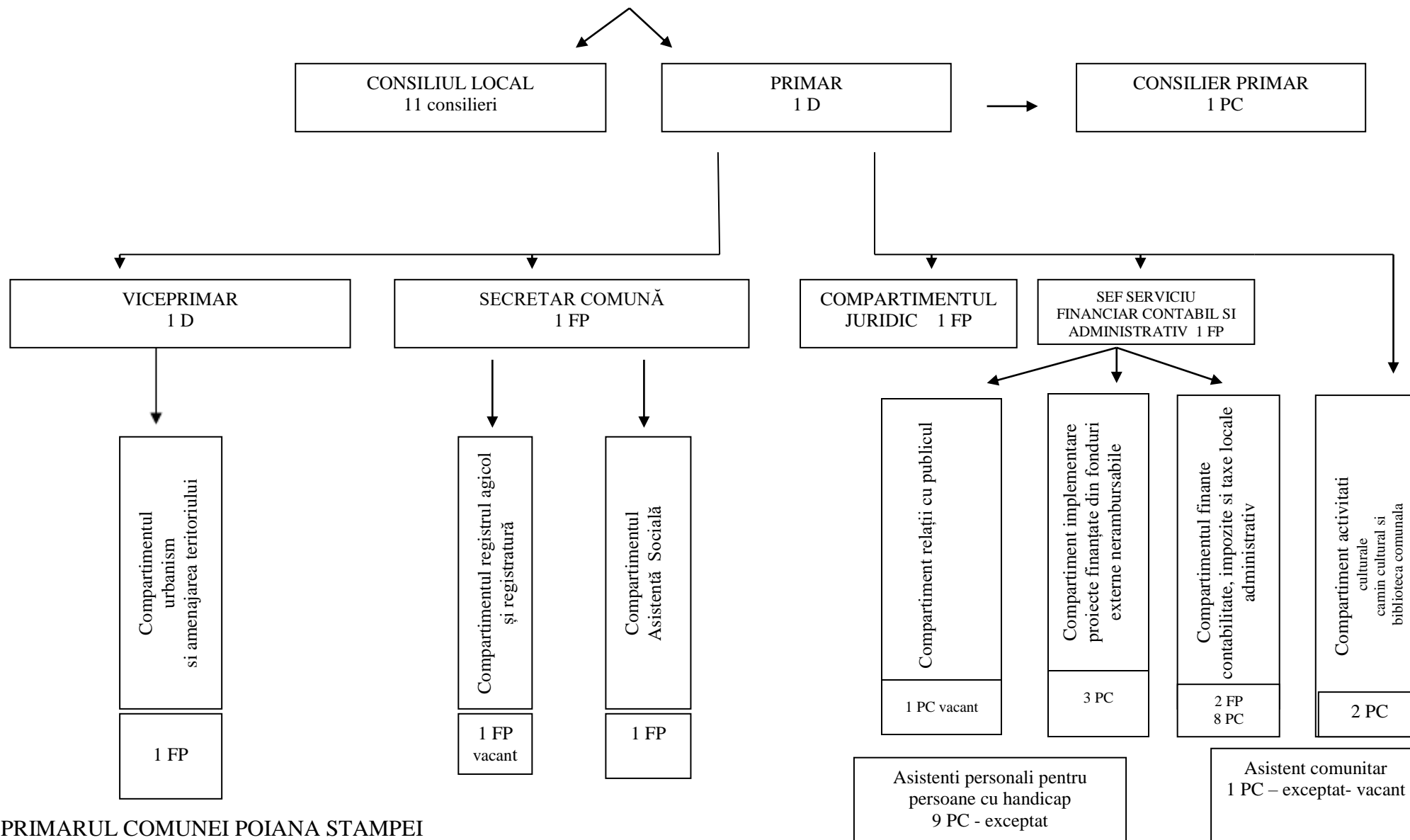

**STAT DE FUNCȚII**  
**PRIMĂRIA COMUNEI POIANA STAMPEI, JUDEȚUL SUCEAVA**

Nr. Crt	STRUCTURA	FUNCTIA DE DEMNITATE PUBLICĂ	FUNCTIA PUBLICĂ			Gradul profesional	Treapta de salarizare	Nivelul studiilor	Funcția contractuală		Gradația	Nivelul studiilor			
			înalț funcționar public	de conducere	de execuție nivel de salarizare									de conducere	de execuție
<b>I</b>	<b>DEMNITARI (nume și prenume)</b>														
1	MEZDREA VILUȚ	primar						S							
2	POPESCU VLADIMIR	viceprimar						PL							
3	LIONTE DANA	Consilier al primarului						S	Consilier IA	Gradația 2	S				
4	IVAN ALINA			Secretar comună				S							
5	TĂTARU MIRELA	Compartiment juridic			Consilier Juridic	Consilier juridic asistent		S	Consilier juridic	Gradația 3	S				
<b>II</b>	<b>SERVICIUL FINANCIAR CONTABIL și ADMINISTRATIV</b>														
6	ROGOJAN MIRELA			Sef Serviciu				S							
7	CHIFORESCU MARCELA				Consilier	Consilier superior I		S							
8	ZAVASTIN ANCUȚA-LAURA				Consilier	Consilier asistent		S							
9	COSTIN MIOARA MARIANA							S	Consilier gr. I	gradati a 5	S				
10	PILUG MIHAELA IRINA							G	Femeie serviciu/guard	Gr. 1	G				

11	PILUG MARCEL							M		Mun.calificat I(PM)	Gradația 4	M
12	BURLA TRAIAN							M		Conducator auto	Gradația 5	profesional
13	PRALEA DUMITRU							M		fochist	gradati a 5, clase 24	M
14	CHIPERI ANGELA CĂTĂLINA							S		Funcție contractuală Consilier debutant	Gradația 2	S
15	<b>COMPARTIMENT RELAȚII CU PUBLICUL- vacant</b>							S		Consilier IA		S
16	vacant							M		Șofer necesar deservirii microbuzelor sau autobuzelor școlare		M
17	vacant							M		Șofer necesar deservirii microbuzelor sau autobuze-lor școlare		M
<b>III</b>	<b>COMPARTIMENT ASISTENTĂ SOCIALĂ</b>											
18	ȚÎCȘA DOINA ȘTEFANIA				Consilier	Consilier asistent		S				
19.	VACANT							M		Asistent comunitar		M
<b>IV</b>	<b>COMPARTIMENT REGISTRUL AGRICOL ȘI REGISTRATURA vacant</b>							S				
<b>V</b>	<b>COMPARTIMENT URBANISM ȘI AMENAJAREA TERITORIULUI</b>											
19	TATARU VASILE				Consilier	Consilier principal		S				S
<b>VI</b>	<b>BIBLIOTECA COMUNALĂ</b>											
20	VASILUT LUCICA ADRIANA							S		bibliotecar	gradati a 5,	S

											clase 39	
VII	<b>CĂMIN CULTURAL</b>											
21	CHIFORESCU PETRICA							M		Referent 1A	gradati a 5	M
VIII	<b>COMPARTIMENT IMPLEMENTARE PROIECTE FINANȚATE DIN FONDURI EXTERNE NERAMBURSABILE</b>											
1	vacant							S		Consilier		S
2	vacant							S		Consilier		S
3	vacant							S		Consilier		S

NR. TOTAL FUNCȚII PUBLICE - DIN CARE:	<b>8</b>
nr. total funcții publice de conducere	2
nr. total funcții publice execuție	6
NR.TOTAL FUNCȚII CONTRACTUALE DE CONDUCERE	0
NR.TOTAL FUNCTII CONTRACTUALE DE EXECUTIE	<b>12</b>
DEMNITARI	<b>2</b>
NR.TOTAL ASISTENȚI PERSONALI PENTRU PERSOANE CU HANDICAP	<b>9</b>
NR. TOTAL DE ASISTENȚI COMUNITARI	<b>1</b>
NR. TOTAL POSTURI IMPLEMENTARE PROIECTE FINANȚATE DIN FONDURI EXTERNE NERAMBURSABILE	<b>3</b>
<b>NR. TOTAL FUNCȚII ÎN INSTITUȚIE</b>	<b>35</b>

PRIMARIA COMUNEI POIANA STAMPEI

PRIMAR  
Ing. MEZDREA VILUȚ